♩♪　施 設 案 内　♪♩

施設名(定員)	使用料(室料)	設備等
ホール(293 名) 	【平日】 9:00～12:00　4,000 円 13:00～17:00　6,000 円 18:00～21:30　8,000 円 【土日祝】 9:00～12:00　4,800 円 13:00～17:00　7,200 円 18:00～21:30　9,600 円	コンサートピアノ2台 ・SW　D-274 ・ヤマハ　CFⅢ 反響板等の舞台設備の他、和室・洋室各 1 室の楽屋とトイレがあります。 コンサートのほかダンス、演劇など、多彩な催しにご利用いただけます。
パーティールーム(30 名) 	9:00～12:00　2,300 円 13:00～17:00　3,100 円 18:00～21:30　3,700 円	調理器具が備えてあり、 調理実習やパーティが楽しめます。 パーテーションで区切ることが可能で研修会や講習会などにも利用できる多目的なお部屋です。
会議室 A(60 名) 	会議室A 9:00～12:00　3,000 円 13:00～17:00　4,000 円 18:00～21:30　4,800 円 ※会議室 B(16 名)C(15 名) 9:00～12:00　1,200 円 13:00～17:00　1,600 円 18:00～21:30　1,900 円	会議室Aは、スクール形式で最大60 名の研修等が可能です。また、フローリングの床で、壁一面に大鏡を備えており、日本舞踊等踊りの振りの確認にもご利用いただけます。 会議室Bは、スクール形式で長机を配置、会議室Cは、ロの字型に配置しています。
音楽練習室 A(6 名) 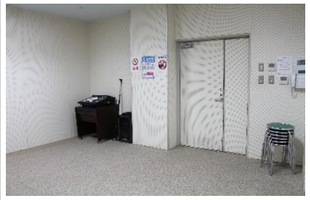	音楽練習室 A 9:00～12:00　1,000 円 13:00～17:00　1,300 円 18:00～21:30　1,600 円 ※音楽練習室 B(6 名) 9:00～12:00　900 円 13:00～17:00　1,200 円 18:00～21:30　1,400 円	音楽練習室Aは、簡易的に防音された練習室です。 ※楽器の種類により、制限があります。詳しくはお問い合わせください。 音楽練習室Bは、少人数での会議にもご利用いただけます。

※営業活動を行う団体や営業を営む個人の利用および営業行為や宣伝効果のある催事、入場料等の徴収などがある場合は、施設使用料（付属設備を除く）が倍額になります。付属設備は別途有料です。また、定員は新型コロナ感染症の感染状況により変動することもあります。詳細はお問い合わせください。

ACCESS

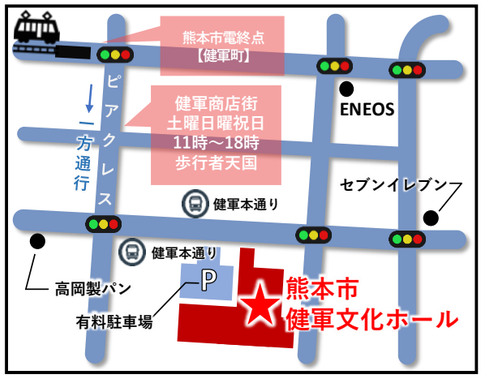

●市電：終点「健軍町」から徒歩7分
●バス：「健軍電停前」から徒歩7分
※当ホールには駐車場がございません。
公共の交通機関をご利用いただくか、お車の方は近隣の有料駐車場をご利用ください。
●開館時間：9時00分～21時30分
●休 館 日：毎月第1月曜日・第3月曜日
※祝日の場合は開館し翌平日が休館
●発行：熊本市健軍文化ホール

〒 862-0903 熊本市東区若葉3丁目5番11号
TEL：096-368-1221
FAX：096-368-0330
HP　：http://kengunbunka.jp/
mail：info@kengunbunka.jp

文化のチカラで地域を元気に！

熊本市健軍文化ホール イベント案内 2021 10月

10月の休館日は4日(月)と18日(月)

尾下　香織　Profile

平成音楽大学音楽学部音楽学科管弦打楽コース卒業。
同大学音楽専攻科修了。第28回日本クラシック音楽コンクール全国大会打楽器部門大学の部入選。
第21回"長江杯"国際音楽コンクール打楽器部門大学の部第5位。第57回熊本県新人演奏会出演。
第22回「若き音楽家たちのコンサート」出演、並びに宝山賞(準グランプリ)受賞。
第48回長崎県新人演奏会出演。第22回"長江杯"国際音楽コンクール打楽器部門一般の部第1位。
出田りあ、山ヶ城陽子の各氏に師事。現在、フリーランス演奏活動を行っている他、
フルート＆マリンバデュオ「Piumare」としても活動している。

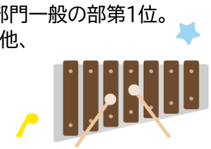

SELECT STAGE
けんぶんセレクトステージ
2021.10.06

10/6(水)の
けんぶんセレクトステージは
マリンバ／打楽器
尾下香織さんです。

開場:18:30
開演:19:00
終演:20:00

料金
一般前売:500円
当日:700円
高校生以下:無料
※チケットは必要です

◇チケット取り扱い
熊本市健軍文化ホール
(096－368－1221)
市民会館
シアーズホーム夢ホール
(096－355－5235)

※コロナ禍でやむを得ぬ事情により、出演者や内容が変更、または公演中止となる場合がございます。あらかじめご了承ください。
※ご来場のお客様は、マスクの着用とお出掛け前の検温をお願いいたします。

お問い合わせ先
熊本市健軍文化ホール
096-368-1221