

熊本市健軍文化ホール

平成25年5月 催し物案内

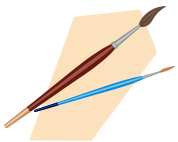

〒862-0903 熊本市東区若葉3丁目5-11
TEL: 096-368-1221 FAX: 096-368-0330
開館時間 午前9時～午後9時30分
休館日 毎月の第1・3月曜日(月曜日が休日のときはその翌日)
及び12月29日～翌1月3日



わくわく江津湖フェスタ参加事業 第2回くまもと水彩画コンクール作品募集中



江津湖一帯(動植物園、上・下江津湖周辺等)を描いた水彩画作品を募集します。

部 門 : 一般の部(18歳以上)・高校生の部・中学生の部・小学生の部

サイズ : ハガキサイズ(148mm×100mm)から八つ切りサイズ(382mm×271mm)まで

募集期間 : 5月3日(金・祝日) ~ 6月2日(日)

申込方法 : 応募作品の裏面に必要事項を記入した応募票を貼り、
上記の募集期間に健軍文化ホーへ持参していただくか、郵送してください。

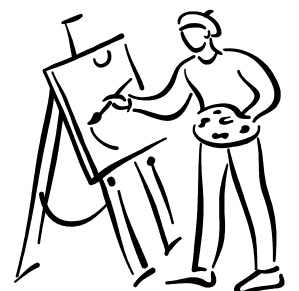

なお、ご応募いただきました作品は、選外作品に限り希望があれば返却します。
窓口へ取りにきていただくか、返信用封筒(切手貼付・宛先明記)を同封してください。

平成25年5月

メインホール

日	曜	催物名	主催者	開場	開演	終演	備考
1	水						
2	木						
3	金	エトワールバレエ教室 プレバレエコンサート2013	エトワールバレエ教室	準備(終日)			無料 整理券有り 096-243-1467
4	土			12:30	13:00	15:00	
				17:00	17:30	19:30	
5	日	ヴァイオリン・ピアノ アンサンブルコンサート	藤本 美希	13:30	14:00	16:30	有料 一般2,500円 学生1,500円 090-6422-9476 (藤本)
6	月	練習					非公開
7	火	休 館 日					
8	水						
9	木						
10	金						
11	土	2013高木千鶴子 ソプラノ リサイタル ～初夏にうたう～	グルッポ・プリランテ	13:30	14:00	16:00	一般:2,000円 学生1,500円 096-362-3707(後藤) 0964-28-2061 (村上)
		合同日舞大会	さくら会	準備(夜間)			096-279-4150
12	日			9:30	10:00	16:30	
13	月						
14	火						
15	水						
16	木						
17	金						
18	土	熊本ファミリーウィンドアンサンブル cocoro 1stコンサート	熊本ファミリーウィンド アンサンブルcocoro	13:30	14:00	15:30	無料 kumamoto_cocoro_wind @yahoo.co.jp
		第21回 舞扇会 春のおどり	舞扇会	準備(夜間)			096-365-8988
19	日			10:30	11:00	未定	
20	月	休 館 日					
21	火						
22	水						
23	木						
24	金						
25	土	藤川流熊本支部 春の会	藤川流熊本支部	10:30	11:00	未定	096-282-0564
26	日						
27	月						
28	火						
29	水						
30	木						
31	金						

◎この表作成後、主催者の都合により多少変更される場合もありますので、詳しくは主催者にお尋ねください。

◎当ホールには専用の駐車場がありませんので、近隣の有料駐車場、又は公共交通機関をご利用ください。

施設 使用 料 一 覧

(単位：円)

区分			午前	午後	夜間
施設名	定員 面積	用途など	9:00 ~12:00	13:00 ~17:00	18:00 ~21:30
ホ ー ル	平日	コンサートピアノ2台 (SW D-274、ヤマハCFⅢ)、反響板、残響可変装置、和洋計2室の控室を備え、音楽会をはじめ、多彩な催しにご利用になれます。 舞台幅10.6m 奥行 7.2m 高さ 5.0m	4,000	6,000	8,000
	土・日曜日 および祝日		4,800	7,200	9,600
パ ー ティ ー ム	30人 109.80㎡	調理器具に丸テーブルを備えており、料理実習やパーティーが楽しめます。間仕切りが可能で、飲食を伴う研修会・講習会などに使用できる多目的なお部屋です。	2,300	3,100	3,700
会 議 室 A	60人 92.25㎡	フローリングの床に壁一面の大鏡を備えていますので、会議のほか、ダンス練習や軽い運動などにもご利用になれます。	3,000	4,000	4,800
会 議 室 B	16人 30.24㎡	学校教室形式で長机を配置した会議室です。講習会などに向いています。	1,200	1,600	1,900
会 議 室 C	15人 29.27㎡	口の字型に長机を配置した会議室で、向い合わせでの会議が可能です。	1,200	1,600	1,900
音 楽 練 習 室 A	6人 23.63㎡	簡易的に防音された部屋で、管弦楽器や歌の練習が楽しめます。	1,000	1,300	1,600
音 楽 練 習 室 B	6人 22.50㎡	少人数での弦楽器 (琴、フォークギターなど) の練習が楽しめます。また、少人数での会議にも利用できます。	900	1,200	1,400

■附属設備の使用やホールの冷暖房料には、別途料金がかかります (附属設備は区分ごと、冷暖房は1時間単位)。

■ホールなどの利用の際、入場料などの金銭の収受がある場合、目的が物品などの販売・宣伝など営利行為とみなされる場合は、使用料が倍額になります。(使用時間の1区分全部を準備に充てる場合は除きます。)

《 熊本市健軍文化ホール周辺案内 》

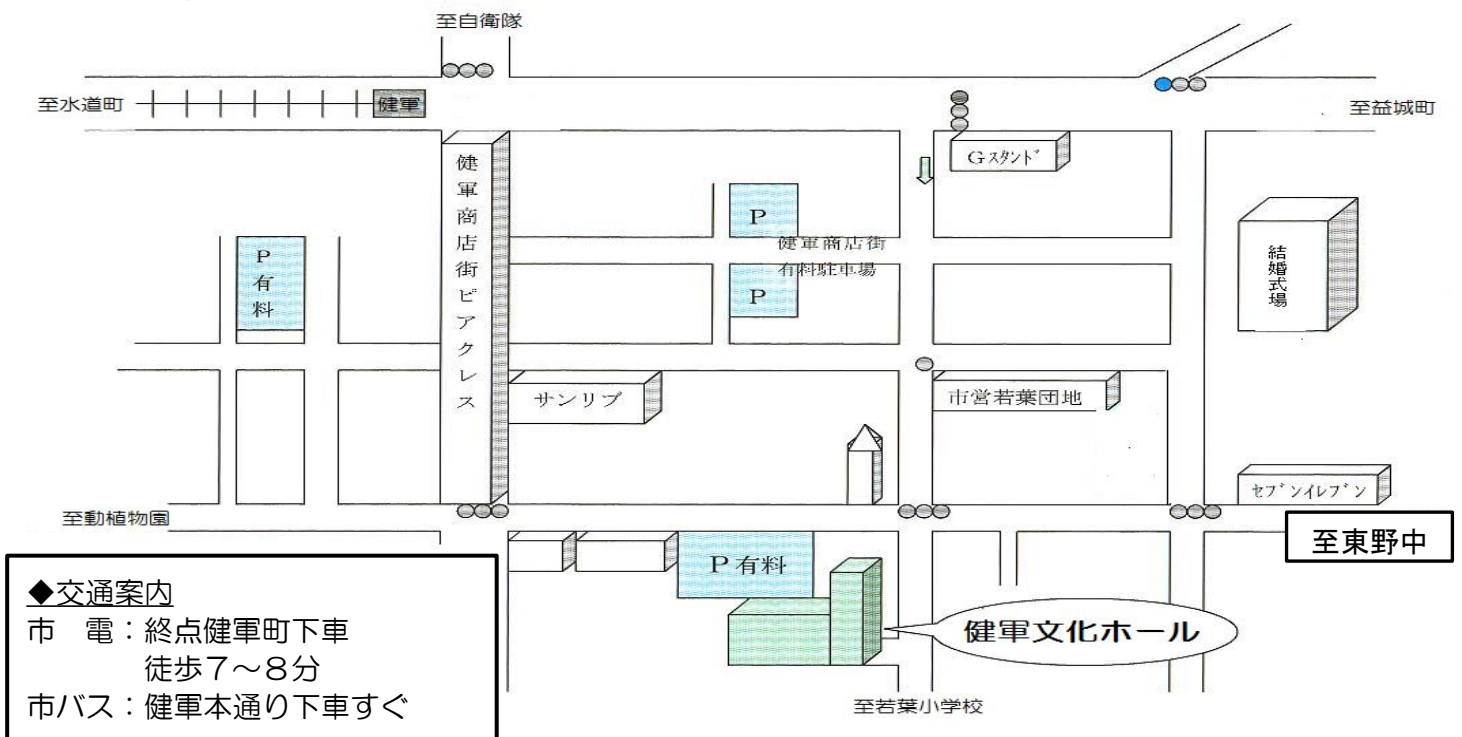

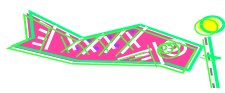

自主事業のご案内

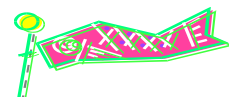

平成 25 年度熊本市健軍文化ホール劇場サポーター（ボランティア）募集中です！

熊本市健軍文化ホールでは、文化に興味のある方、関心のある方を募集しています。
私たちと一緒に活動してみませんか？



- 仕事内容：コンサート・講座の受付、来場者のご案内など
- 対 象 ：20 歳以上の方
- 申込方法：会申込書に必要事項をご記入の上、熊本市健軍文化ホール窓口でお申込みください
- 申込期間：平成25年4月2日（火）から平成25年5月31日（金）まで

健軍文化ホール自主事業のお知らせ

※詳しくは健軍文化ホールまでお尋ねください。

初めての手話 定員：20名

手話による挨拶や単語、日常会話を学び、
初歩的な手話によるコミュニケーションを
学びます

日 時：平成 25 年 6 月 4 日～8 月 20 日

毎週火曜日 計 10 回

※7月16日、8月13日は休み

時 間：19：00 ～ 21：00

対象者：18歳以上の方（高校生不可）

参加料：4,500円



申込締切：平成 25 年 5 月 21 日(火) 必着

初めてのハングル 定員：20名

ハングル（文字）学習を通して韓国文化に
親しみます。

日 時：平成 25 年 6 月 5 日～8 月 7 日

毎週水曜日 計 10 回

時 間：19：00 ～ 21：00

対象者：18歳以上の方（高校生不可）

参加料：4,500円（テキスト代別）



申込締切：平成 25 年 5 月 22 日(水) 必着

申込み方法：往復はがきに講座名、住所、氏名、年齢、電話番号を記載し当ホールまでお送り下さい。
※応募多数の場合は抽選となります。先着順ではございません。